

PREHLAD KLADU VÝKRESOV GP

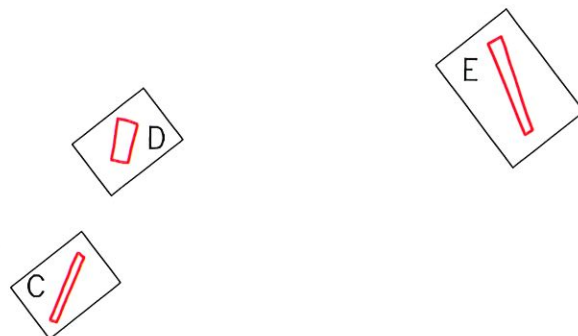
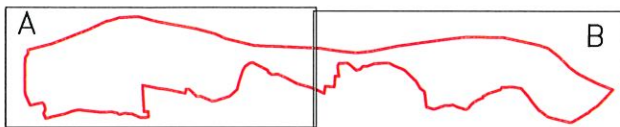

Geometrický plán je podkladom na právne úkony, keď údaje doterajšieho stavu výkazu výmer sú zhodné s údajmi platných výpisov z katastra nehnuteľností

Vyhoviteľ EURO GEO, s.r.o. Kmeľova 36 040 01 Košice gp@euro-geo.com IČO: 36 214 515	Kraj <i>Košický</i>	Okres <i>Košice – okolie</i>	Obec <i>Jasov</i>	
	Kat. územie <i>Jasov</i>	Číslo plánu <i>07/24</i>	Mapový list č <i>Moldava nB 3-0/33, 3-1/11-12</i>	
<i>Rozdeľovací plán vo forme geometrického plánu pre projekt jednoduchých pozemkových úprav</i>				
Vyhoviteľ		Autorizačne overil		Úradne overil
Dňa: <i>06.05.2024</i>	Meno: <i>Ing. Zuzana Šuchaňová</i>	Dňa: <i>06.05.2024</i>	Meno: <i>Ing. Vincent Dulina</i>	Dňa: Číslo:
Nové hranice boli v prírode označené <i>múrom, plotom</i>		Náležitosti a presnosťou zodpovedá predpisom		Úradne overené podľa § 9 zákona NR SR č. 215/1995 Z.z. o geodézii a kartografii
Záznam podrobného merania (meračský náčrt) č. <i>798</i>		Pečiatka a podpis		Pečiatka a podpis
Súradnice bodov označených číslami a ostatné meračské údaje sú uložené vo všeobecnej dokumentácii				

VÝKAZ VÝMER

str.1

Doterajší stav				Zmeny						Nový stav					
PK vložky	Číslo parcely		Výmera		Druh pozemku	Diel	k parcele číslo	m ²	od parcely číslo	m ²	Číslo parcely	Výmera		Druh pozemku kód	Vlastník, (iná opráv. osoba) adresa, (sídlo)
	LV	KN-E	KN-C	ha								m ²	ha		
Stav podľa schváleného rozdeľovacieho plánu JPÚ a registra C KN															
1501		77/2		452	t.t.p.						77/2			zaniká	
1501		77/3		171	t.t.p.						77/3			zaniká	
		79/1		205	zast.pl.						79/1			zaniká	
2827		79/2		243	zast.pl.						79/2			zaniká	
1193		80		12	zast.pl.						80			zaniká	
2796		81/1		716	záhrada						81/1			zaniká	
2849		81/2		629	záhrada						81/2			zaniká	
2796		81/3		119	záhrada						81/3			zaniká	
		82/1		195	zast.pl.						82/1			zaniká	
1137		82/2		683	zast.pl. (dom s.č.535)						82/2			zaniká	
382		83		496	zast.pl. (dom s.č.534)						83			zaniká	
867		84/1		565	zast.pl.						84/1			zaniká	
867		84/2		405	zast.pl.						84/2			zaniká	
867		84/3		417	zast.pl.						84/3			zaniká	
1032		84/4		339	zast.pl.						84/4			zaniká	
1211		84/5		385	zast.pl.						84/5			zaniká	
2801		84/6		420	zast.pl.						84/6			zaniká	
2801		84/7		368	zast.pl.						84/7			zaniká	
322		85		360	zast.pl.						85			zaniká	
323	na	85		-	(dom s.č.533)										
322		86/1		2636	záhrada						86/1			zaniká	
1825		86/2		47	záhrada						86/2			zaniká	
1825		86/3		364	záhrada						86/3			zaniká	
214		87/2		800	zast.pl. (dom s.č.523)						87/2			zaniká	
263		87/3		800	zast.pl. (dom s.č.524)						87/3			zaniká	
238		87/4		800	zast.pl.						87/4			zaniká	
364		87/5		800	zast.pl.						87/5			zaniká	
237		87/6		818	zast.pl. (dom s.č.527)						87/6			zaniká	
274		87/7		693	zast.pl.						87/7			zaniká	
865	na	87/7		-	(dom s.č.528)										
		87/8		176	zast.pl.						87/8			zaniká	
867		87/13		651	zast.pl.						87/13			zaniká	

VÝKAZ VÝMER

str.2

Doterajší stav					Zmeny					Nový stav				
Číslo		Výmera		Druh pozemku	Diel	k parcele číslo	m ²	od parcely číslo	m ²	Číslo parcely	Výmera		Druh pozemku	Vlastník, (iná opráv. osoba) adresa, (sídlo)
PK vložky	parcely	ha	m ²								ha	m ²		
LV	KN-E	KN-C												
533		87/14		502						87/14			zaniká	
389 2876		87/15 na 87/15		540 -						87/15			zaniká	
391		87/16		540						87/16			zaniká	
877		87/17		540						87/17			zaniká	
867		87/18		540						87/18			zaniká	
867		87/19		650						87/19			zaniká	
		87/20		3458						87/20			zaniká	
698		87/21		338						87/21			zaniká	
711		87/22		340						87/22			zaniká	
694		87/23		340						87/23			zaniká	
710		87/24		340						87/24			zaniká	
875		87/25		340						87/25			zaniká	
709		87/26		363						87/26			zaniká	
867		87/27		340						87/27			zaniká	
704		87/28		336						87/28			zaniká	
696		87/29		340						87/29			zaniká	
697		87/30		340						87/30			zaniká	
693		87/31		340						87/31			zaniká	
720		87/32		340						87/32			zaniká	
695		87/33		340						87/33			zaniká	
867		87/34		1771						87/34			zaniká	
719		87/35		249						87/35			zaniká	
756		87/36		350						87/36			zaniká	
867		87/37		233						87/37			zaniká	
2839		87/38		360						87/38			zaniká	
867		87/39		360						87/39			zaniká	
757		87/40		360						87/40			zaniká	
867		87/41		359						87/41			zaniká	
867		87/42		5193						87/42			zaniká	
1914		87/47		225						87/47			zaniká	
719		87/52		110						87/52			zaniká	
867		87/58		323						87/58			zaniká	

VÝKAZ VÝMER

str.3

Doterajší stav		Zmeny					Nový stav							
Číslo parcely		Výmera		Druh pozemku	Diel	k parcele číslo	m ²	od parcely číslo	m ²	Číslo parcely	Výmera		Druh pozemku kód	Vlastník, (iná opráv. osoba) adresa, (sídlo)
PK vložky	KN-E	KN-C	ha								m ²	ha		
867		87/59		323						87/59			zaniká	
1997		87/61		132						87/61			zaniká	
1997		87/62		353						87/62			zaniká	
2867		87/64		42						87/64			zaniká	
2867		87/65		140						87/65			zaniká	
2873		87/66		161						87/66			zaniká	
		87/92		3613						87/92			zaniká	
		87/93		715						87/93			zaniká	
867		87/94		1284						87/94			zaniká	
867		87/95		3040						87/95			zaniká	
2804		87/96		871						87/96			zaniká	
		87/98		3535						87/98			zaniká	
		87/99		324						87/99			zaniká	
827		88/4		173						88/4			zaniká	
		88/5		1028						88/5			zaniká	
827		89		359						89			zaniká	
827		90		866						90			zaniká	
491		91		318						91			zaniká	
491		92		885						92			zaniká	
379		93		320						93			zaniká	
379		94		892						94			zaniká	
246		95		320						95			zaniká	
246		96		914						96			zaniká	
490		97		278						97			zaniká	
490		98		947						98			zaniká	
24		99		370						99			zaniká	
24		100		844						100			zaniká	
489		101		307						101			zaniká	
489		102		987						102			zaniká	
355		103		315						103			zaniká	

VÝKAZ VÝMER

str.4

Doterajší stav					Zmeny					Nový stav				
Číslo		Výmera		Druh pozemku	Diel	k parcele číslo	m ²	od parcely číslo	m ²	Číslo parcely	Výmera		Druh pozemku	Vlastník, (inó opráv. osoba) adresa, (sídlo)
PK vložky	parcely	ha	m ²								ha	m ²		
LV	KN-E	KN-C												
355		104		974						104			zaniká	
487		105		314						105			zaniká	
487		106/1		791						106/1			zaniká	
2822		106/2		78						106/2			zaniká	
488		107		244						107			zaniká	
488		108		774						108			zaniká	
486		109		284						109			zaniká	
486		110		714						110			zaniká	
204		111		253						111			zaniká	
204		112		719						112			zaniká	
340		113		278						113			zaniká	
340		114		759						114			zaniká	
485		115		529						115			zaniká	
485		116		1103						116			zaniká	
40		117		238						117			zaniká	
40		118		614						118			zaniká	
244		119		485						119			zaniká	
2851		120/1		172						120/1			zaniká	
2851		120/2		97						120/2			zaniká	
2852	na	120/2		-										
2851		120/3		170						120/3			zaniká	
867		121		204						121			zaniká	
867		122		206						122			zaniká	
867		123		174						123			zaniká	
187		124		134						124			zaniká	
2003		125/1		103						125/1			zaniká	
2003		125/2		38						125/2			zaniká	
402		126		138						126			zaniká	
819	na	126		-										
247		127		189						127			zaniká	
1524	na	127		-										
60		128		271						128			zaniká	

VÝKAZ VÝMER

str.5

Doterajší stav					Zmeny					Nový stav					
PK vložky	Číslo parcely		Výmera		Druh pozemku	Diel	k parcele číslo	m ²	od parcely číslo	m ²	Číslo parcely	Výmera		Druh pozemku	Vlastník, (iná opráv. osoba) adresa, (sídlo)
	KN-E	KN-C	ha	m ²								ha	m ²		
61		129		321	zast.pl. (dom s.č.490)						129			zaniká	
8		130		102	zast.pl.						130			zaniká	
70		131		174	zast.pl. (dom s.č.485)						131			zaniká	
193		132		171	zast.pl. (dom s.č.489)						132			zaniká	
264		133		362	zast.pl. (dom s.č.488)						133			zaniká	
41		134		279	zast.pl. (dom s.č.484)						134			zaniká	
41		135		210	záhrada						135			zaniká	
385		136		400	zast.pl. (dom s.č.487)						136			zaniká	
432		137		397	záhrada						137			zaniká	
867		138/1		3700	zast.pl.						138/1			zaniká	
301		138/2		47	zast.pl.						138/2			zaniká	
867		999		1481	zast.pl.						999			zaniká	
867		1001		229	zast.pl.						1001			zaniká	
867		1002/2		3504	zast.pl.						1002/2			zaniká	
		1028/42	1	8831	zast.pl.						1028/42			zaniká	
2		1038/16		629	vodná pl.						1038/16			zaniká	
2		1038/17		936	vodná pl.						1038/17			zaniká	
2		1038/18		85	vodná pl.						1038/18			zaniká	
2		1038/19		55	vodná pl.						1038/19			zaniká	
867		1055		104	zast.pl.						1055			zaniká	
		1231/2		808	zast.pl.						1231/2			zaniká	
1193		1233/2		875	t.l.p.						1233/2			zaniká	
1193		1233/3		3263	zast.pl.						1233/3			zaniká	
1193		1233/4		71	zast.pl. (byt.dom s.č.717)						1233/4			zaniká	
1193		1233/5		69	zast.pl. (byt.dom s.č.716)						1233/5			zaniká	
1193		1233/6		71	zast.pl. (byt.dom s.č.715)						1233/6			zaniká	
1193		1233/7		71	zast.pl. (byt.dom s.č.714)						1233/7			zaniká	
1193		1233/8		69	zast.pl. (byt.dom s.č.713)						1233/8			zaniká	
1193		1233/9		69	zast.pl. (byt.dom s.č.712)						1233/9			zaniká	

VÝKAZ VÝMER

str.6

Doterajší stav			Zmeny					Nový stav				Vlastník, (iná opráv. osoba) adresa, (sídlo)		
Číslo parcely		Výmera		Druh pozemku	Diel	k parcele číslo	m ²	od parcely číslo	m ²	Číslo parcely	Výmera		Druh pozemku kód	
PK vločky	KN-E	KN-C	ha								m ²			ha
LV														
1193		1233/10		71	zast.pl. (byt.dom s.č.711)					1233/10			zaniká	
1193		1233/11		71	zast.pl. (byt.dom s.č.710)					1233/11			zaniká	
1193		1233/12		71	zast.pl. (byt.dom s.č.709)					1233/12			zaniká	
1193		1233/13		71	zast.pl. (byt.dom s.č.708)					1233/13			zaniká	
1193		1233/14		69	zast.pl. (byt.dom s.č.707)					1233/14			zaniká	
1193		1233/15		71	zast.pl. (byt.dom s.č.706)					1233/15			zaniká	
2864		1233/16		60	zast.pl.					1233/16			zaniká	
2864		1233/17		34	zast.pl.					1233/17			zaniká	
2865		1233/18		43	zast.pl.					1233/18			zaniká	
2865		1233/19		16	zast.pl.					1233/19			zaniká	
2850		1233/20		125	t.t.p.					1233/20			zaniká	
2850		1233/21		288	zast.pl.					1233/21			zaniká	
1193		1233/22		4	zast.pl.					1233/22			zaniká	
2875		1233/23		36	zast.pl.					1233/23			zaniká	
		1233/24		1090	t.t.p.					1233/24			zaniká	
		1233/25		360	t.t.p.					1233/25			zaniká	
		1059/100		8914	orná p.					1059/100			zaniká	
		1076/8		6149	orná p.					1076/8			zaniká	
		1077/2		107	zast.pl.					1077/2			zaniká	
		1117/5	1	3623	orná p.					1117/5			zaniká	
		1321/3		220	zast.pl.					1321/3			zaniká	
										1501	1562	zast.pl. 18	podľa RNS	
										1502	36	zast.pl. 18	detto	
										1503	213	zast.pl. 18	detto	
										1504	34	zast.pl. 18	detto	
										1505	60	zast.pl. 17	detto	
										1506	40	zast.pl. 17	detto	
										1507	16	zast.pl. 18	detto	
										1508	43	zast.pl. 17	detto	

VÝKAZ VÝMER

str.7

Doterajší stav					Zmeny					Nový stav				
Číslo		Výmera		Druh pozemku	Diel	k parcele číslo	m ²	od parcely číslo	m ²	Číslo parcely	Výmera		Druh pozemku	Vlastník, (iná opráv. osoba) adresa, (sídlo)
PK vložky	parcely	ha	m ²								ha	m ²		
LV	KN-E	KN-C												
										1509	99	zast.pl. 18	detto	
										1510	71	zast.pl. 15 9	detto	
										1511	42	zast.pl. 18	detto	
										1512	11	zast.pl. 17	detto	
										1513	69	zast.pl. 15 9	detto	
										1514	240	zast.pl. 18	detto	
										1515	27	zast.pl. 17	detto	
										1516	71	zast.pl. 15 9	detto	
										1517	13	zast.pl. 17	detto	
										1518	489	zast.pl. 18	detto	
										1519	71	zast.pl. 15 9	detto	
										1520	71	zast.pl. 15 9	detto	
										1521	26	zast.pl. 17	detto	
										1522	17	zast.pl. 17	detto	
										1523	272	zast.pl. 18	detto	
										1524	643	zast.pl. 22	detto	
										1525	63	zast.pl. 18	detto	
										1526	868	zast.pl. 22	detto	
										1527	200	zast.pl. 18	detto	
										1528	4	zast.pl. 18	detto	
										1529	6	zast.pl. 18	detto	
										1530	415	zast.pl. 18	detto	

VÝKAZ VÝMER

str.8

Doterajší stav			Zmeny					Nový stav				Vlastník, (iná opráv. osoba) adresa, (sídlo)		
Číslo			Výmera	Druh pozemku	Diel	k parcele číslo	m ²	od parcely číslo	m ²	Číslo parcely	Výmera		Druh pozemku	
PK vločky	parcely										ha			m ²
LV	KN-E	KN-C												
										1531	76	zast.pl. 17	detto	
										1532	71	zast.pl. 15 9	detto	
										1533	39	zast.pl. 18	detto	
										1534	69	zast.pl. 15 9	detto	
										1535	139	zast.pl. 18	detto	
										1536	3277	zast.pl. 22	detto	
										1537	29	zast.pl. 17	detto	
										1538	140	zast.pl. 18	detto	
										1539	71	zast.pl. 15 9	detto	
										1540	98	zast.pl. 18	detto	
										1541	156	zast.pl. 18	detto	
										1542	71	zast.pl. 15 9	detto	
										1543	137	zast.pl. 18	detto	
										1544	12	zast.pl. 18	detto	
										1545	69	zast.pl. 15 9	detto	
										1546	11	zast.pl. 17	detto	
										1547	32	zast.pl. 18	detto	
										1548	39	zast.pl. 18	detto	
										1549	69	zast.pl. 15 9	detto	
										1550	110	zast.pl. 18	detto	
										1551	15	zast.pl. 18	detto	
										1552	42	zast.pl. 18	detto	

VÝKAZ VÝMER

str.9

Doterajší stav					Zmeny					Nový stav				
Číslo		Výmera		Druh pozemku	Diel	k parcele číslo	m ²	od parcely číslo	m ²	Číslo parcely	Výmera		Druh pozemku	Vlastník, (iná opráv. osoba) adresa, (sídlo)
PK vložky	parcely	ha	m ²								ha	m ²		
LV	KN-E	KN-C												
										1553		413	zast.pl. 18	detto
										1554		71	zast.pl. 15 9	detto
										1555		54	zast.pl. 18	detto
										1556		18	zast.pl. 17	detto
										1557		24	ost.pl. 37	detto
										1558		15	zast.pl. 18	detto
										1559		74	zast.pl. 18	detto
										1560		114	zast.pl. 18	detto
										1561		376	zast.pl. 18	detto
										1562		72	zast.pl. 17	detto
										1563		271	zast.pl. 18	detto
										1564		707	zast.pl. 18	detto
										1565		34	zast.pl. 17	detto
										1566		45	zast.pl. 17	detto
										1567		7	zast.pl. 17	detto
										1568		545	zast.pl. 18	detto
										1569		84	zast.pl. 17	detto
										1570		504	zast.pl. 18	detto
										1571		179	zast.pl. 15 10	detto
										1572	1	3911	zast.pl. 22	detto
										1573		272	ost.pl. 37	detto
										1574		2650	zast.pl. 18	detto
										1575		341	zast.pl. 18	detto

VÝKAZ VÝMER

str.10

Doterajší stav					Zmeny					Nový stav					
Číslo			Výmera		Druh pozemku	Diel	k parcele číslo	m ²	od parcely číslo	m ²	Číslo parcely	Výmera		Druh pozemku	Vlastník, (iná opráv. osoba) adresa, (sídlo)
PK vložky	parcely											ha	m ²		
LV	KN-E	KN-C													
											1576	70	zast.pl. 17	detto	
											1577	55	zast.pl. 17	detto	
											1578	51	zast.pl. 17	detto	
											1579	114	zast.pl. 17	detto	
											1580	56	zast.pl. 15 10	detto	
											1581	35	zast.pl. 17	detto	
											1582	35	zast.pl. 17	detto	
											1583	309	zast.pl. 18	detto	
											1584	39	zast.pl. 17	detto	
											1585	74	zast.pl. 17	detto	
											1586	75	zast.pl. 15 10	detto	
											1587	1461	zast.pl. 18	detto	
											1588	81	zast.pl. 17	detto	
											1589	63	zast.pl. 17	detto	
											1590	40	zast.pl. 17	detto	
											1591	158	zast.pl. 18	detto	
											1592	111	zast.pl. 17	detto	
											1593	30	zast.pl. 17	detto	
											1594	589	zast.pl. 18	detto	
											1595	96	zast.pl. 17	detto	
											1596	96	zast.pl. 17	detto	
											1597	7	ost.pl. 37	detto	
											1598	363	ost.pl. 37	detto	

VÝKAZ VÝMER

str.11

Doterajší stav					Zmeny					Nový stav					
PK vložky	Číslo parcely		Výmera		Druh pozemku	Diel	k parcele číslo	m ²	od parcely číslo	m ²	Číslo parcely	Výmera		Druh pozemku	Vlastník, (iná opráv. osoba) adresa, (sídlo)
	KN-E	KN-C	ha	m ²								ha	m ²		
											1599	485	zast.pl. 18	detto	
											1600	23	zast.pl. 17	detto	
											1601	187	ost.pl. 37	detto	
											1602	198	zast.pl. 18	detto	
											1603	190	ost.pl. 37	detto	
											1604	56	zast.pl. 17	detto	
											1605	196	zast.pl. 17	detto	
											1606	218	zast.pl. 17	detto	
											1607	122	zast.pl. 18	detto	
											1608	160	zast.pl. 18	detto	
											1609	17	zast.pl. 17	detto	
											1610	122	zast.pl. 15 10	detto	
											1611	42	zast.pl. 17	detto	
											1612	155	zast.pl. 17	detto	
											1613	185	zast.pl. 18	detto	
											1614	184	zast.pl. 18	detto	
											1615	20	zast.pl. 17	detto	
											1616	120	zast.pl. 15 10	detto	
											1617	16	zast.pl. 17	detto	
											1618	20	zast.pl. 18	detto	
											1619	213	zast.pl. 18	detto	
											1620	116	zast.pl. 15 10	detto	

VÝKAZ VÝMER

str.12

Doterajší stav					Zmeny					Nový stav					
PK vločky	Číslo parcely		Výmera		Druh pozemku	Diel	k parcele číslo	m ²	od parcely číslo	m ²	Číslo parcely	Výmera		Druh pozemku kód	Vlastník, (iná opráv. osoba) adresa, (sídlo)
	KN-E	KN-C	ha	m ²								ha	m ²		
LV															
											1621	11	zast.pl. 17	detto	
											1622	55	zast.pl. 17	detto	
											1623	593	zast.pl. 18	detto	
											1624	780	ost.pl. 37	detto	
											1625	77	zast.pl. 17	detto	
											1626	66	zast.pl. 17	detto	
											1627	116	zast.pl. 17	detto	
											1628	224	zast.pl. 18	detto	
											1629	112	zast.pl. 17	detto	
											1630	168	zast.pl. 17	detto	
											1631	192	zast.pl. 18	detto	
											1632	130	zast.pl. 18	detto	
											1633	31	zast.pl. 17	detto	
											1634	304	zast.pl. 17	detto	
											1635	18	zast.pl. 18	detto	
											1636	42	zast.pl. 18	detto	
											1637	45	zast.pl. 17	detto	
											1638	323	zast.pl. 15 9	detto	
											1639	323	zast.pl. 15 9	detto	
											1640	22	zast.pl. 17	detto	
											1641	20	zast.pl. 17	detto	
											1642	5961	zast.pl. 18	detto	
											1643	340	zast.pl. 18	detto	

VÝKAZ VÝMER

str.13

Doterajší stav					Zmeny					Nový stav					
Číslo			Výmera		Druh pozemku	Diel	k parcele číslo	m ²	od parcely číslo	m ²	Číslo parcely	Výmera		Druh pozemku	Vlastník, (iná opráv. osoba) adresa, (sídlo)
PK vložky	parcely											ha	m ²		
LV	KN-E	KN-C													
											1644		45	zast.pl. 18	detto
											1645		295	zast.pl. 17	detto
											1646		87	zast.pl. 18	detto
											1647		253	zast.pl. 17	detto
											1648		172	zast.pl. 18	detto
											1649		59	zast.pl. 17	detto
											1650		110	zast.pl. 17	detto
											1651		338	zast.pl. 18	detto
											1652		29	zast.pl. 17	detto
											1653		22	zast.pl. 17	detto
											1654		188	zast.pl. 18	detto
											1655		172	zast.pl. 17	detto
											1656		107	zast.pl. 18	detto
											1657		42	zast.pl. 17	detto
											1658		33	zast.pl. 17	detto
											1659		203	zast.pl. 18	detto
											1660		10	zast.pl. 17	detto
											1661		136	zast.pl. 17	detto
											1662		168	zast.pl. 18	detto
											1663		61	zast.pl. 17	detto
											1664		110	zast.pl. 15 10	detto
											1665		21	zast.pl. 17	detto
											1666		62	zast.pl. 17	detto
											1667		95	zast.pl. 17	detto

VÝKAZ VÝMER

str.14

Doterajší stav					Zmeny					Nový stav				
Číslo		Výmera		Druh pozemku	Diel	k parcele číslo	m ²	od parcely číslo	m ²	Číslo parcely	Výmera		Druh pozemku	Vlastník, (iná opráv. osoba) adresa, (sídlo)
PK vložky	parcely	ha	m ²								ha	m ²		
LV	KN-E	KN-C												
										1668	12	zast.pl. 17	detto	
										1669	26	zast.pl. 17	detto	
										1670	25	zast.pl. 17	detto	
										1671	49	zast.pl. 17	detto	
										1672	49	zast.pl. 17	detto	
										1673	41	zast.pl. 17	detto	
										1674	24	zast.pl. 17	detto	
										1675	49	zast.pl. 17	detto	
										1676	2979	zast.pl. 18	detto	
										1677	1246	ost.pl. 37	detto	
										1678	2579	zast.pl. 18	detto	
										1679	39	zast.pl. 17	detto	
										1680	81	zast.pl. 17	detto	
										1681	37	zast.pl. 17	detto	
										1682	48	zost.pl. 17	detto	
										1683	42	zast.pl. 17	detto	
										1684	64	zast.pl. 18	detto	
										1685	20	zast.pl. 17	detto	
										1686	280	zast.pl. 18	detto	
										1687	64	zast.pl. 17	detto	
										1688	77	zast.pl. 15 10	detto	
										1689	98	zast.pl. 17	detto	
										1690	286	zast.pl. 18	detto	

VÝKAZ VÝMER

str.15

Doterajší stav					Zmeny					Nový stav					
Číslo			Výmera		Druh pozemku	Diel	k parcele číslo	m ²	od parcely číslo	m ²	Číslo parcely	Výmera		Druh pozemku	Vlastník, (iná opráv. osoba) adresa, (sídlo)
PK vložky	parcely											ha	m ²		
LV	KN-E	KN-C													
											1691	119	zast.pl. 15 10	detto	
											1692	57	zast.pl. 18	detto	
											1693	78	zast.pl. 17	detto	
											1694	356	zast.pl. 18	detto	
											1695	64	zast.pl. 17	detto	
											1696	120	zast.pl. 15 10	detto	
											1697	355	zast.pl. 18	detto	
											1698	145	zast.pl. 17	detto	
											1699	447	zast.pl. 16 11	detto	
											1700	60	zast.pl. 17	detto	
											1701	109	zast.pl. 17	detto	
											1702	116	zast.pl. 18	detto	
											1703	317	zast.pl. 18	detto	
											1704	34	zast.pl. 17	detto	
											1705	1647	ost.pl. 37	detto	
											1706	126	vodná pl. 11	detto	
											1707	649	zast.pl. 18	detto	
											1708	167	zast.pl. 17	detto	
											1709	590	zast.pl. 18	detto	
											1710	103	zast.pl. 15 10	detto	
											1711	415	zast.pl. 18	detto	
											1712	76	zast.pl. 17	detto	

VÝKAZ VÝMER

str.16

Doterajší stav					Zmeny					Nový stav					
Číslo			Výmera		Druh pozemku	Diel	k parcele číslo	m ²	od parcely číslo	m ²	Číslo parcely	Výmera		Druh pozemku	Vlastník, (iná opráv. osoba) adresa, (sídlo)
PK vložky	parcely											ha	m ²		
LV	KN-E	KN-C	ha	m ²								ha	m ²	kód	
											1713	117	zast.pl. 17	detto	
											1714	106	zast.pl. 15 10	detto	
											1715	105	zast.pl. 17	detto	
											1716	342	zast.pl. 18	detto	
											1717	97	zast.pl. 17	detto	
											1718	237	zast.pl. 17	detto	
											1719	124	zast.pl. 17	detto	
											1720	591	zast.pl. 18	detto	
											1721	21	zast.pl. 17	detto	
											1722	63	zast.pl. 17	detto	
											1723	94	zast.pl. 17	detto	
											1724	30	zast.pl. 17	detto	
											1725	6	zast.pl. 18	detto	
											1726	160	zast.pl. 18	detto	
											1727	654	zast.pl. 18	detto	
											1728	122	zast.pl. 15 10	detto	
											1729	24	zast.pl. 17	detto	
											1730	133	zast.pl. 15 10	detto	
											1731	639	zast.pl. 18	detto	
											1732	28	zast.pl. 17	detto	
											1733	78	zast.pl. 18	detto	
											1734	40	ost.pl. 37	detto	
											1735	117	vodná pl. 11	detto	

VÝKAZ VÝMER

str.17

Doterajší stav					Zmeny					Nový stav				
Číslo		Výmera		Druh pozemku	Diel	k parcele číslo	m ²	od parcely číslo	m ²	Číslo parcely	Výmera		Druh pozemku	Vlastník, (iná opráv. osoba) adresa, (sídlo)
PK vložky	parcely	ha	m ²								ha	m ²		
LV	KN-E	KN-C												
										1736	494	ost.pl. 37	detto	
										1737	91	zast.pl. 18	detto	
										1738	962	zast.pl. 18	detto	
										1739	32	zast.pl. 17	detto	
										1740	55	zast.pl. 17	detto	
										1741	120	zast.pl. 15 10	detto	
										1742	15	zast.pl. 17	detto	
										1743	21	zast.pl. 17	detto	
										1744	195	zast.pl. 17	detto	
										1745	151	zast.pl. 15 10	detto	
										1746	281	zast.pl. 18	detto	
										1747	772	záhrada 4	detto	
										1748	87	zast.pl. 15 10	detto	
										1749	13	zast.pl. 15 10	detto	
										1750	16	zast.pl. 15 10	detto	
										1751	321	zast.pl. 18	detto	
										1752	775	záhrada 4	detto	
										1753	49	záhrada 4	detto	
										1754	144	zast.pl. 15 10	detto	
										1755	27	zast.pl. 17	detto	
										1756	269	zast.pl. 18	detto	
										1757	794	záhrada 4	detto	

VÝKAZ VÝMER

Doterajší stav					Zmeny					Nový stav					
PK vločky	Číslo parcely		Výmera		Druh pozemku	Diel	k parcele číslo	m ²	od parcely číslo	m ²	Číslo parcely	Výmera		Druh pozemku kód	Vlastník, (inó opráv. osoba) adresa, (sídlo)
	LV	KN-E	KN-C	ha								m ²	ha		
											1758	118	zast.pl. 15 10	detto	
											1759	56	zast.pl. 17	detto	
											1760	265	zast.pl. 18	detto	
											1761	785	záhřada 4	detto	
											1762	152	zast.pl. 15 10	detto	
											1763	27	zast.pl. 17	detto	
											1764	259	zast.pl. 18	detto	
											1765	776	záhřada 4	detto	
											1766	142	zast.pl. 15 10	detto	
											1767	30	zast.pl. 17	detto	
											1768	231	zast.pl. 18	detto	
											1769	24	zast.pl. 17	detto	
											1770	868	záhřada 4	detto	
											1771	108	zast.pl. 15 10	detto	
											1772	20	zast.pl. 17	detto	
											1773	3	zast.pl. 17	detto	
											1774	46	zast.pl. 17	detto	
											1775	244	zast.pl. 18	detto	
											1776	868	záhřada 4	detto	
											1777	126	zast.pl. 15 10	detto	
											1778	23	zast.pl. 17	detto	
											1779	388	zast.pl. 18	detto	

VÝKAZ VÝMER

Doterajší stav					Zmeny					Nový stav					
PK vločky	Číslo parcely		Výmera		Druh pozemku	Diel	k parcele číslo	m ²	od parcely číslo	m ²	Číslo parcely	Výmera		Druh pozemku kód	Vlastník, (iná opráv. osoba) adresa, (sídlo)
	KN-E	KN-C	ha	m ²								ha	m ²		
LV															
											1780		78	zast.pl. 15 10	detto
											1781		568	záhrada 4	detto
											1782		142	zast.pl. 15 10	detto
											1783		66	zast.pl. 17	detto
											1784		407	zast.pl. 18	detto
											1785		14	zast.pl. 17	detto
											1786		389	záhrada 4	detto
											1787		192	záhrada 4	detto
											1788		96	zast.pl. 15 10	detto
											1789		54	zast.pl. 17	detto
											1790		370	zast.pl. 18	detto
											1791		53	zast.pl. 17	detto
											1792		426	záhrada 4	detto
											1793		113	zast.pl. 15 10	detto
											1794		418	zast.pl. 18	detto
											1795		22	zast.pl. 17	detto
											1796		420	záhrada 4	detto
											1797		84	zast.pl. 15 10	detto
											1798		67	zast.pl. 17	detto
											1799		429	zast.pl. 18	detto
											1800		42	zast.pl. 17	detto
											1801		416	záhrada 4	detto

VÝKAZ VÝMER

Doterajší stav					Zmeny					Nový stav					
Číslo			Výmera		Druh pozemku	Diel	k parcele číslo	m ²	od parcely číslo	m ²	Číslo parcely	Výmera		Druh pozemku	Vlastník, (iná opráv. osoba) adresa, (sídlo)
PK vložky	parcely											ha	m ²	ha	
LV	KN-E	KN-C													
											1802	824	zast.pl. 18	detto	
											1803	113	zast.pl. 15 10	detto	
											1804	147	zast.pl. 17	detto	
											1805	17	zast.pl. 17	detto	
											1806	20	zast.pl. 17	detto	
											1807	511	záhrada 4	detto	
											1808	163	záhrada 4	detto	
											1809	109	zast.pl. 15 10	detto	
											1810	57	zast.pl. 17	detto	
											1811	436	zast.pl. 18	detto	
											1812	250	záhrada 4	detto	
											1813	12	záhrada 4	detto	
											1814	320	ost.pl. 37	detto	
											1815	96	zast.pl. 15 10	detto	
											1816	21	zast.pl. 17	detto	
											1817	24	zast.pl. 17	detto	
											1818	325	zast.pl. 18	detto	
											1819	18	záhrada 4	detto	
											1820	113	zast.pl. 17	detto	
											1821	97	zast.pl. 15 10	detto	
											1822	42	zast.pl. 17	detto	
											1823	186	zast.pl. 18	detto	
											1824	66	zast.pl. 18	detto	

VÝKAZ VÝMER

Doterajší stav				Zmeny						Nový stav				
Číslo		Výmera		Druh pozemku	Diel	k parcele číslo	m ²	od parcely číslo	m ²	Číslo parcely	Výmera		Druh pozemku	Vlastník, (inó opráv. osoba) adresa, (sídlo)
PK vložky	parcely	ha	m ²								ha	m ²		
LV	KN-E	KN-C												
										1825	63		zast.pl. 17	detto
										1826	17		zast.pl. 17	detto
										1827	17		zast.pl. 17	detto
										1828	122		zast.pl. 17	detto
										1829	72		zast.pl. 17	detto
										1830	129		zast.pl. 17	detto
										1831	79		zast.pl. 17	detto
										1832	47		zast.pl. 17	detto
										1833	24		zast.pl. 17	detto
										1834	111		zast.pl. 17	detto
										1835	23		zast.pl. 18	detto
										1836	7		zast.pl. 18	detto
										1837	78		zast.pl. 17	detto
										1838	98		zast.pl. 17	detto
										1839	13		zast.pl. 17	detto
										1840	13		zast.pl. 17	detto
										1841	13		zast.pl. 17	detto
										1842	18		zast.pl. 17	detto
										1843	38		zast.pl. 15 10	detto
										1844	38		zast.pl. 17	detto
										1845	65		zast.pl. 18	detto
										1846	74		zast.pl. 15 10	detto
										1847	81		zast.pl. 17	detto

VÝKAZ VÝMER

Doterajší stav					Zmeny					Nový stav					
Číslo			Výmera		Druh pozemku	Diel	k parcele číslo	m ²	od parcely číslo	m ²	Číslo parcely	Výmera		Druh pozemku	Vlastník, (iná opráv. osoba) adresa, (sídlo)
PK vložky	parcely											ha	m ²		
LV	KN-E	KN-C													
											1848	16	zast.pl. 17	detto	
											1849	26	zast.pl. 17	detto	
											1850	31	zast.pl. 18	detto	
											1851	29	zast.pl. 17	detto	
											1852	15	zast.pl. 17	detto	
											1853	119	zast.pl. 17	detto	
											1854	15	zast.pl. 18	detto	
											1855	86	zast.pl. 15 10	detto	
											1856	26	zast.pl. 17	detto	
											1857	77	zast.pl. 18	detto	
											1858	94	zast.pl. 17	detto	
											1859	70	zast.pl. 17	detto	
											1860	44	zast.pl. 17	detto	
											1861	55	zast.pl. 18	detto	
											1862	55	zast.pl. 15 10	detto	
											1863	118	zast.pl. 17	detto	
											1864	17	zast.pl. 17	detto	
											1865	95	zast.pl. 15 10	detto	
											1866	24	zast.pl. 17	detto	
											1867	4	zast.pl. 17	detto	
											1868	198	zast.pl. 18	detto	
											1869	15	zast.pl. 17	detto	

VÝKAZ VÝMER

Doterajší stav					Zmeny						Nový stav				
PK vločky	Číslo parcely		Výmera		Druh pozemku	Diel	k parcele číslo	m ²	od parcely číslo	m ²	Číslo parcely	Výmera		Druh pozemku kód	Vlastník, (iná opráv. osoba) adresa, (sídlo)
	LV	KN-E	KN-C	ha								m ²	ha		
											1870	4119	zast.pl. 18	detto	
											1871	115	zast.pl. 18	detto	
											1872	45	zast.pl. 15 10	detto	
											1873	29	zast.pl. 18	detto	
											1874	10	zast.pl. 17	detto	
											1875	10	zast.pl. 17	detto	
											1876	70	zast.pl. 17	detto	
											1877	80	zast.pl. 15 10	detto	
											1878	84	zast.pl. 17	detto	
											1879	61	zast.pl. 17	detto	
											1880	75	zast.pl. 18	detto	
											1881	23	zast.pl. 17	detto	
											1882	221	ost.pl. 37	detto	
											1883	6	zast.pl. 17	detto	
											1884	103	zast.pl. 15 10	detto	
											1885	291	zast.pl. 18	detto	
											1886	43	zast.pl. 17	detto	
											1887	80	zast.pl. 17	detto	
											1888	57	zast.pl. 17	detto	
											1889	21	zast.pl. 17	detto	
											1890	9	zast.pl. 17	detto	
											1891	604	zast.pl. 18	detto	
											1892	182	zast.pl. 18	detto	

VÝKAZ VÝMER

Doterajší stav					Zmeny					Nový stav				
Číslo		Výmera		Druh pozemku	Diel	k parcele číslo	m ²	od parcely číslo	m ²	Číslo parcely	Výmera		Druh pozemku	Vlastník, (iná opráv. osoba) adresa, (sídlo)
PK vložky	parcely	ha	m ²								ha	m ²		
LV	KN-E	KN-C												
										1893	22	zast.pl. 17	detto	
										1894	20	zast.pl. 17	detto	
										1895	47	zast.pl. 15 10	detto	
										1896	400	zast.pl. 18	detto	
										1897	16	zast.pl. 18	detto	
										1898	35	zast.pl. 17	detto	
										1899	12	zast.pl. 17	detto	
										1900	65	zast.pl. 15 10	detto	
										1901	63	zast.pl. 18	detto	
										1902	41	zast.pl. 18	detto	
										1903	52	zast.pl. 18	detto	
										1904	37	zast.pl. 17	detto	
										1905	13	zast.pl. 17	detto	
										1906	8	zast.pl. 18	detto	
										1907	1	3381 zast.pl. 22	detto	
										1908	220	zast.pl. 22	detto	
										1909	489	ost.pl. 22	detto	
										1910	81	orná p. 1	detto	
										1911	40	orná p. 1	detto	
										1912	40	orná p. 1	detto	
										1913	21	orná p. 1	detto	
										1914	623	orná p. 1	detto	
										1915	613	orná p. 1	detto	

VÝKAZ VÝMER

Doterajší stav					Zmeny					Nový stav					
PK vločky	Číslo parcely		Výmera		Druh pozemku	Diel	k parcele číslo	m ²	od parcely číslo	m ²	Číslo parcely	Výmera		Druh pozemku kód	Vlastník, (iná opráv. osoba) adresa, (sídlo)
	LV	KN-E	KN-C	ha								m ²	ha		
											1916	1027	orná p. 1	detto	
											1917	1026	orná p. 1	detto	
											1918	513	orná p. 1	detto	
											1919	4441	orná p. 1	detto	
											1920	586	ost.pl. 22	detto	
											1921	393	orná p. 1	detto	
											1922	172	orná p. 1	detto	
											1923	184	orná p. 1	detto	
											1924	184	orná p. 1	detto	
											1925	217	orná p. 1	detto	
											1926	217	orná p. 1	detto	
											1927	217	orná p. 1	detto	
											1928	343	orná p. 1	detto	
											1929	393	orná p. 1	detto	
											1930	980	orná p. 1	detto	
											1931	798	orná p. 1	detto	
											1932	798	orná p. 1	detto	
											1933	774	orná p. 1	detto	
											1934	1182	ost.pl. 22	detto	
											1935	1	2441 orná p. 1	detto	
Spolu			14	1446							14	1570			

- Pozn. 1.) Rozdiel súčtu výmer parciel doterajšieho a nového stavu je spôsobený rozdielom výmer parciel doterajšieho stavu vedených v SPI a SGI KN.
 2.) Doterajší právny stav je uvedený v elaboráte Registra pôvodného stavu.
 3.) Register pôvodného stavu a Register nového stavu sú v prílohe ku geometrickému plánu.

VÝKAZ VÝMER

Doterajší stav				Zmeny					Nový stav				
Číslo		Výmera	Druh pozemku	Diel	k parcele číslo	m ²	od parcely číslo	m ²	Číslo parcely	Výmera		Druh pozemku	Vlastník, (iná opráv. osoba) adresa, (sídlo)
PK vložky	parcely									ha	m ²		
LV	KN-E KN-C												
<p>Legenda: kód spôsobu využívania</p> <ul style="list-style-type: none"> 1 Pozemok využívaný pre rastlinnú výrobu, na ktorom sa pestujú obilniny, okopaniny, krmoviny, technické plodiny, zelenina... 4 Pozemok prevažne v zastavanom území obce alebo v záhradkárskej osade, na ktorom sa pestuje zelenina, ovocie... 11 Vodný tok (prírodný – rieka, potok, umelý – kanál, náhon a iné) 15 Pozemok, na ktorom je postavená bytová budova označená súpisným číslom 16 Pozemok, na ktorom je postavená nebytová budova označená súpisným číslom 17 Pozemok, na ktorom je postavená budova bez označenia súpisným číslom 18 Pozemok, na ktorom je dvor 22 Pozemok, na ktorom je postavená inžinierska stavba – cestná, miestna a účelová komunikácia, lesná cesta, poľná cesta, ... 37 Pozemok, na ktorom sú skaly, svahy, rokliny, výmole, vysoké medze s krovím alebo kamením a iné plochy, ... <p>kód druhu stavby</p> <ul style="list-style-type: none"> 9 Bytový dom 10 Rodinný dom 11 Budova pre školstvo, na vzdelávanie a výskum 													





Stredný tok Bodvy
132572

MOLDAVANAD BODVOU 3-1/4

MOLDAVANAD BODVOU 3-2/2

1076/4

1076/6

1079/1

1077/1

1077/2

1290

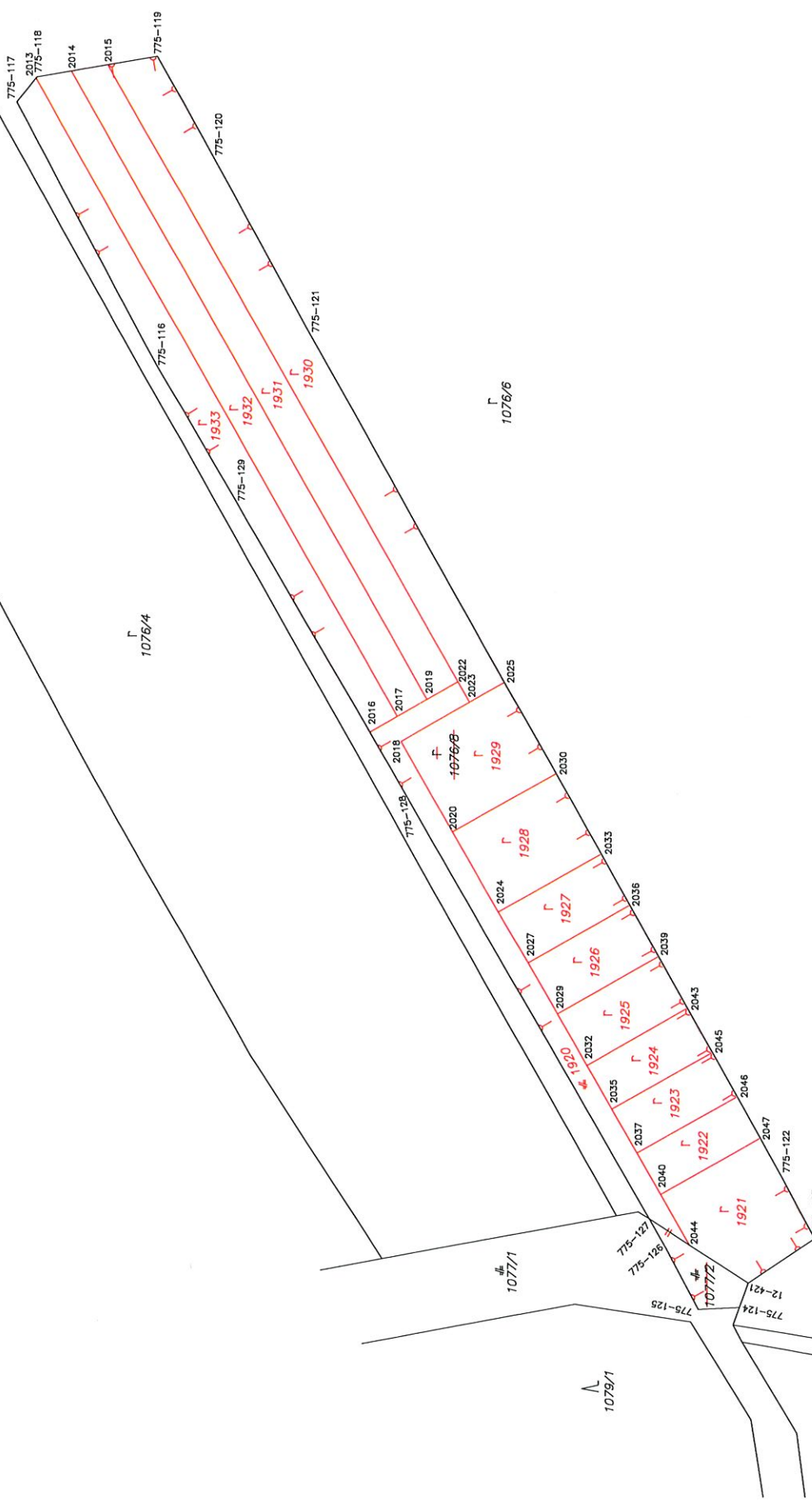

PREHLAD KLADU VÝKRESOV GP

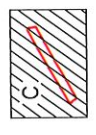

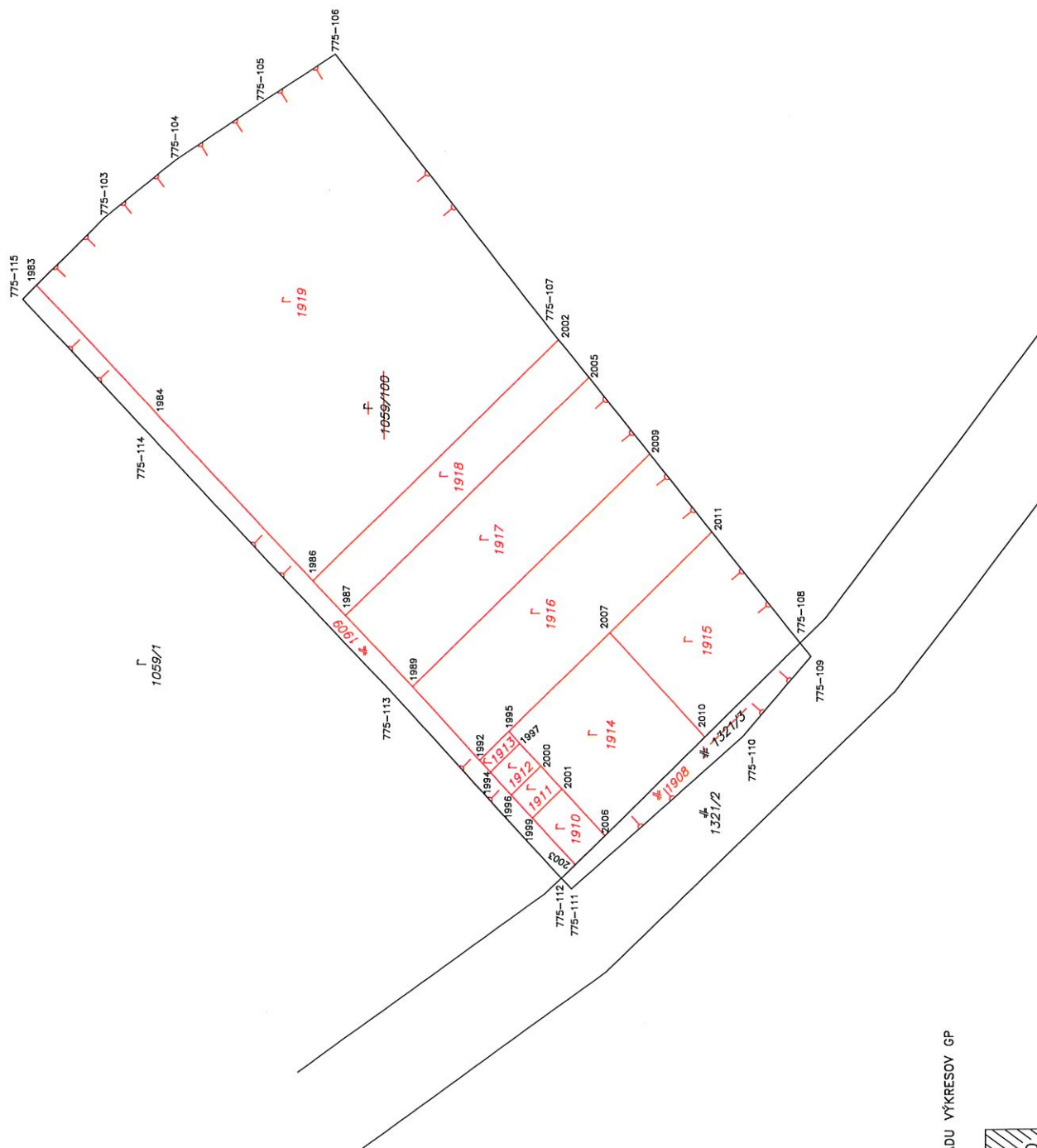

PREHLAD KILADU VÝKRESOV GP



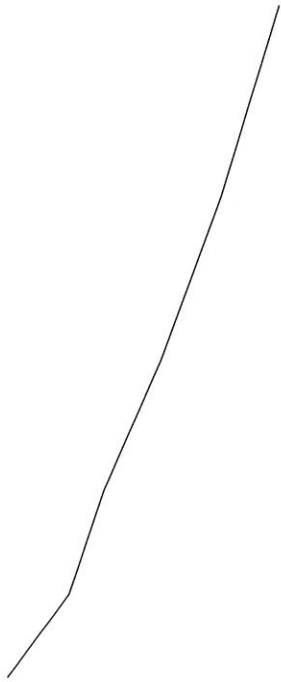

F
1117/1

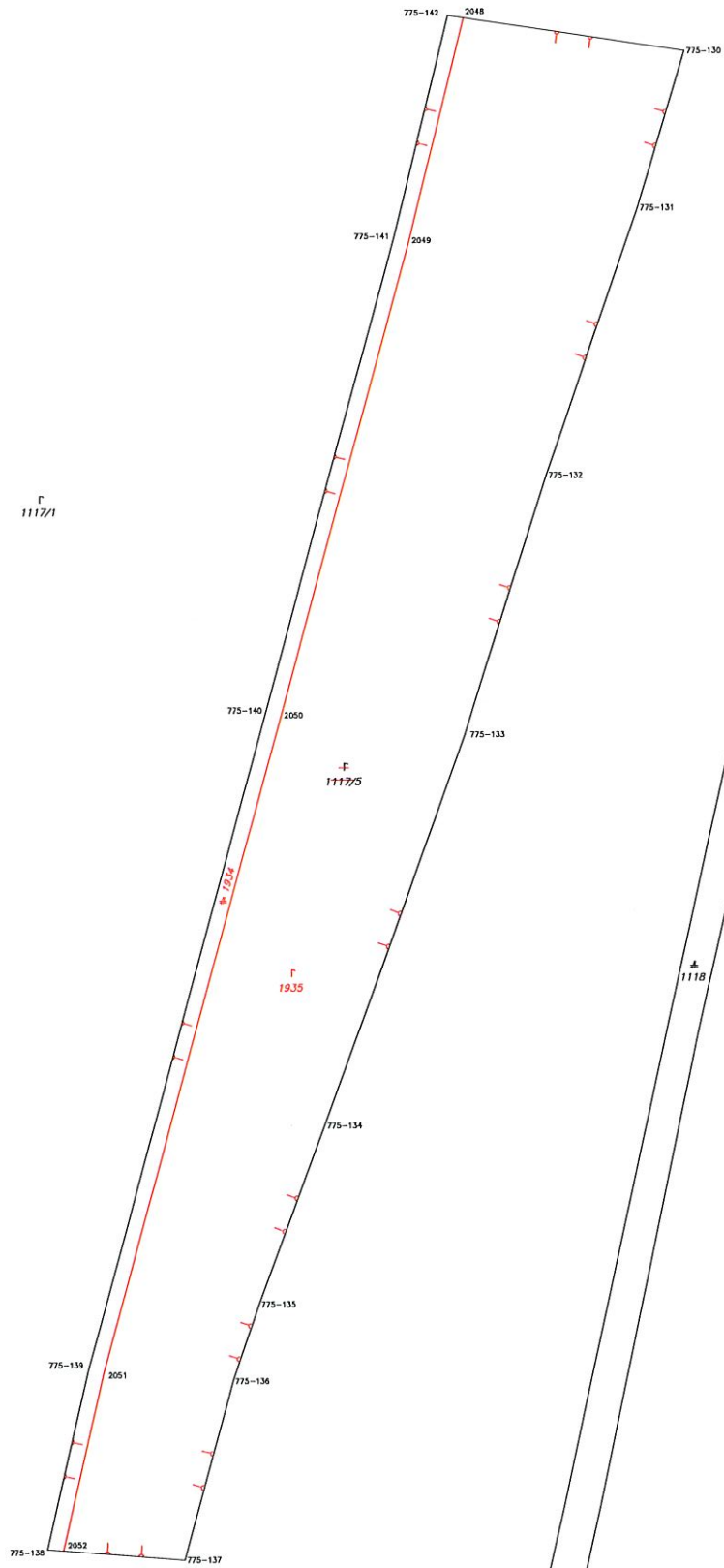

PREHLAD KLADU VÝKRESOV GP

